

Verordening reclamebelasting Melmerpark Kampen

De raad van de gemeente Kampen;
gelezen het voorstel van burgemeester en wethouders van 17 februari 2015, kenmerk 14INT02572;
gelet op artikel 227 van de Gemeentewet;
besluit vast te stellen de

Verordening op de heffing en invordering van reclamebelasting Melmerpark Kampen

Artikel 1 Begripsomschrijvingen

Deze verordening verstaat onder:

- a. exploitant: een natuurlijke persoon of rechtspersoon die zijn bedrijf maakt van het ten behoeve van derden tegen vergoeding aanbrenge van reclameobjecten op door hem daartoe beschikbaar gestelde oppervlakten;
- b. jaar: een kalenderjaar;
- c. onroerende zaak: als onroerende zaak wordt aangemerkt de onroerende zaak, bedoeld in artikel 2 van de Verordening op de heffing en invordering van onroerende zaakbelastingen en hoofdstuk III van de Wet waardering onroerende zaken;
- d. reclameobject: openbare aankondiging in letters, symbolen of kleuren, of een combinatie daarvan, zichtbaar vanaf de openbare weg;
- e. tussenpersoon: een natuurlijke persoon of rechtspersoon die zijn bedrijf maakt van het verlenen van bemiddeling bij het tot stand brengen en sluiten van overeenkomsten in opdracht en op naam van personen tot wie hij niet in vaste betrekking staat.

Artikel 2 Belastbaar feit

Onder de titel 'reclamebelasting' wordt een belasting geheven ter zake van openbare aankondigingen zichtbaar vanaf de openbare weg.

Artikel 3 Belastingplicht

1. De reclamebelasting wordt geheven van degene van wie, dan wel ten behoeve van wie, al dan niet met vergunning, de reclameobjecten worden aangetroffen.
2. In afwijking van het bepaalde in het eerste lid wordt de reclamebelasting ter zake van reclameobjecten die door tussenkomst van een exploitant zijn aangebracht, geheven van die exploitant.

Artikel 4 Gebiedsomschrijving

Deze verordening is van toepassing binnen het gebied van de gemeente Kampen dat wordt begrensd door: Flevoweg, watergang evenwijdig aan RW N50, Van Doorneweg, waterpartij evenwijdig aan Constructieweg, fietspad in het verlengde van de Nijverheidstraat, zoals aangegeven op de bij deze verordening behorende kaart.

Artikel 5 Maatstaf van heffing en belastingtarief

1. De reclamebelasting wordt geheven per onroerende zaak voorzien van een of meerdere openbare aankondigingen.
2. De heffingsmaatstaf is een vast bedrag.
3. Het tarief bedraagt € 2.004,-.

Artikel 6 Belastingtijdvak

Het belastingtijdvak is gelijk aan het kalenderjaar.

Artikel 7 Ontstaan van de belastingschuld en heffing naar tijdsgelang

1. De belastingschuld ontstaat bij het begin van het belastingtijdvak.
2. Indien de belastingplicht na het begin van het belastingtijdvak aanvangt, ontstaat de belasting-schuld bij de aanvang van de belastingplicht.
3. Indien de belastingplicht in de loop van het belastingtijdvak aanvangt, is de reclamebelasting verschuldigd voor zoveel twaalfde gedeelten van de voor dat jaar verschuldigde reclamebelasting als er in dat jaar, na het tijdstip van de aanvang van de belastingplicht, nog volle kalendermaanden overblijven.
4. Indien de belastingplicht in de loop van het belastingtijdvak eindigt, wordt de aanslag op verzoek van belastingplichtige verminderd met zoveel twaalfde gedeelten van de voor dat jaar verschul-

digde reclamebelasting als er in dat jaar, na het tijdstip van de beëindiging van de belastingplicht, nog volle kalendermaanden overblijven.

Artikel 8 Wijze van heffing

De reclamebelasting wordt geheven bij wege van aanslag.

Artikel 9 Vrijstellingen

- a. die korter dan 13 weken aanwezig zijn;
- b. waarvoor op grond van een privaatrechtelijke overeenkomst betaling aan de gemeente moet geschieden onderscheidenlijk een vergoeding aan de gemeente verschuldigd is;
- c. die als algemene bewegwijzering waarmee een algemeen belang wordt gediend, kunnen worden aangemerkt;
- d. die door de gemeente of in opdracht van de gemeente is geplaatst of aangebracht, indien en voor zover de openbare aankondiging geschiedt ter uitvoering van de publieke taak;
- e. die door (semi-)overheden of culturele, maatschappelijke of daarmee gelijk te stellen lichamen met ideële doelstellingen zijn aangebracht en betrekking hebben op activiteiten die uitsluitend een cultureel, maatschappelijk, charitatief of ideëel belang dienen;
- f. aangebracht door of namens winkeliersverenigingen of ondernemersfonds, waarbij het reclame-object uitsluitend bestaat uit een vlag, banier of zuil met de naam van de winkeliersvereniging of het ondernemersfonds;
- g. aangebracht op bouwterreinen, voor zover deze opschriften rechtstreeks betrekking hebben op de op dat terrein in uitvoering zijnde bouwwerkzaamheden;
- h. die door politieke partijen zijn aangebracht en die een ideëel belang dienen;
- i. die onderdeel uitmaken van voor de verkoop of verhuur bestemde artikelen en producten in een etalage of in de winkel;
- j. bestemd voor de verkoop of verhuur van onroerende zaken, indien deze aanwezig zijn in de onmiddellijke nabijheid van de te verkopen of te verhuren zaak;
- k. aangebracht op scholen, zorginstellingen, ziekenhuizen, kerken en moskeeën, en die betrekking hebben op de functie van het gebouw.

Artikel 10 Betalingstermijn

1. In afwijking van artikel 9, eerste lid van de Invorderingswet 1990 moeten de aanslagen worden betaald in één termijn, welke vervalft één maand na de dagtekening van het aanslagbiljet.
2. De Algemene termijnenwet is niet van toepassing op de in het voorgaande lid gestelde termijn.

Artikel 11 Kwijtschelding

Van deze belasting wordt geen kwijtschelding verleend.

Artikel 12 Nadere regels door het college van burgemeester en wethouders

Het college van burgemeester en wethouders kan nadere regels stellen met betrekking tot de heffing en invordering van de reclamebelasting.

Artikel 13 Inwerkingtreding en citeertitel

1. Deze verordening treedt in werking met ingang van de dag na die van de bekendmaking en werkt terug tot en met 1 januari 2015.
2. De datum van ingang van heffing is 1 januari 2015.
3. Deze verordening kan worden aangehaald als Verordening reclamebelasting Melmerpark Kampen.

Aldus vastgesteld door de gemeenteraad in zijn openbare vergadering van 2 april 2015.

De raad van de gemeente Kampen,

drs. H.A. van der Meulen,

griffier

drs. mr. B. Koelewijn,

voorzitter

Toepassingsgebied van deze verordening valt binnen het zwarte kader op onderstaande kaart

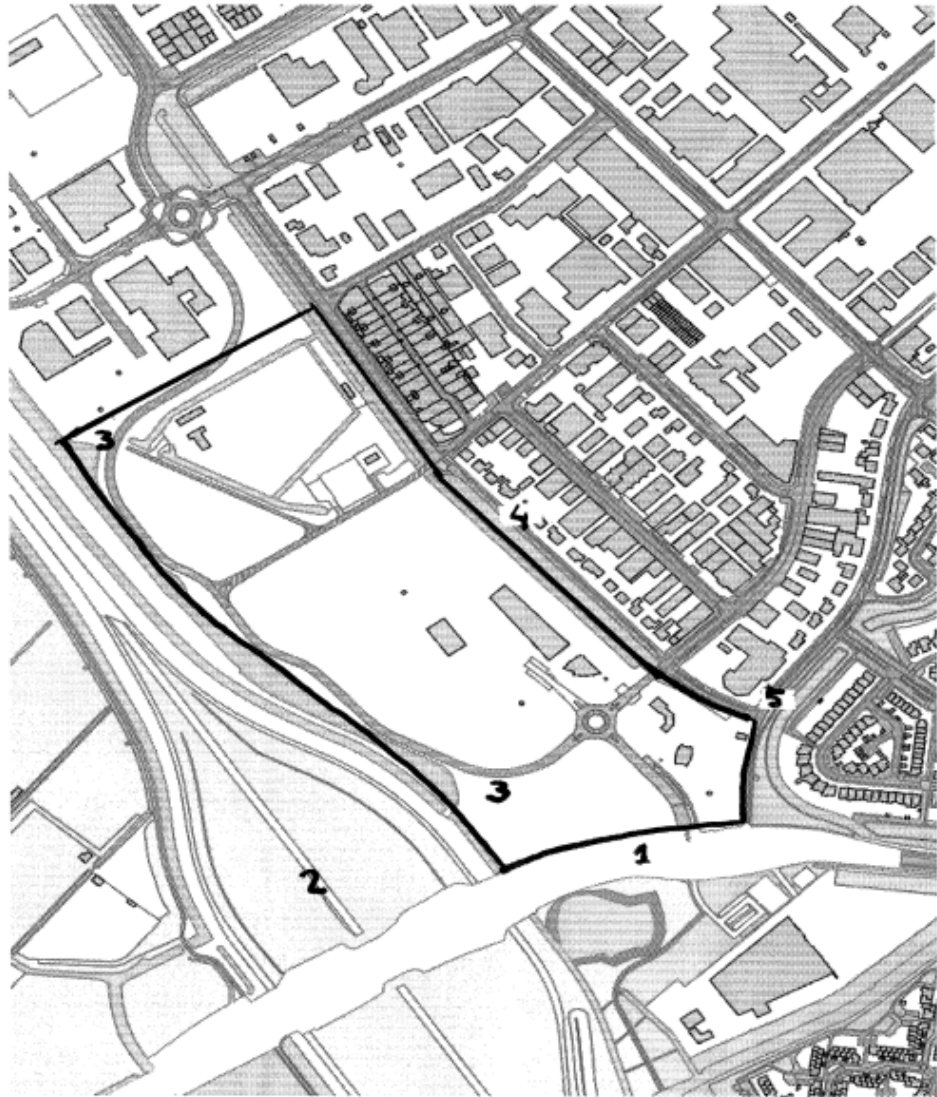

Kampen[®]

Melmerpark

